

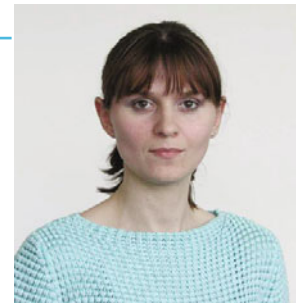

### Irinas Tagesablauf



Werner Bönzli/MHV

1. Wie ist der Tag von Irina? Ordnen Sie den Text.

Hilfe: Unterstreichen Sie zuerst alle Uhrzeiten.

1	2	3	4	5	6
E					

**E** Irina lebt ein Jahr in Deutschland. Sie kommt aus Polen, aber Sascha, ihr Mann, hat die deutsche Staatsangehörigkeit. Irina und Sascha haben zwei Kinder. Pawel geht schon in die Schule und Anna in den Kindergarten. Jetzt hat Irina Zeit, sie möchte Deutsch lernen. „Ich spreche ein paar Wörter, aber jetzt lerne ich Deutsch richtig in einer Sprachschule“, sagt sie. Irina geht schon drei Wochen zum Deutschkurs, fünf Tage in der Woche, von Montag bis Freitag, jeden Tag vier Stunden. Wie sieht ein Tag von Irina aus? Irina steht um sechs Uhr mit ihrem Mann auf.

**B** Jetzt räumt sie die Wohnung auf und putzt. Danach hat sie endlich Zeit und lernt. Sie macht die Hausaufgaben und lernt neue Wörter. Das ist schwierig, aber es macht auch Spaß. „*kupować* heißt *kaufen*“, sagt sie und sieht in ihr Wörterbuch. Dann isst sie schnell ein Butterbrot. Kurz vor eins fährt sie zur Schule.

**C** Gerade richtig, um halb sieben gibt es Abendessen. Um halb neun schlafen Pawel und Anna. Dann spricht Irina mit Sascha über den Tag. „Bald spreche ich gut Deutsch. Das ist toll“, sagt Irina.

**F** Jetzt kommt Anna. Anna frühstückt und um acht Uhr geht Irina mit Anna zum Kindergarten. Eine halbe Stunde später ist Irina wieder zu Hause.

**A** Sie frühstücken und 45 Minuten später fährt Sascha zur Arbeit. Dann weckt Irina Pawel, macht Frühstück und Pausenbrote für Pawel. Um halb acht geht er zur Schule.

**D** Um vierzehn Uhr beginnt der Kurs. Irina sitzt im Deutschkurs und hört zu. Sie versteht schon viel. Heute lernt sie die Uhrzeiten. „Um viertel nach fünf ist mein Kurs zu Ende“, sagt Irina. Dann ist sie um achtzehn Uhr zu Hause.



### 2. Welche Überschrift passt zum Text?

- a) Irina und Sascha lernen Deutsch
- b) Der Tag von Irina
- c) Irina spricht Polnisch
- d) Die Uhrzeiten

### 3. Lesen Sie den Text noch einmal. Kreuzen Sie an: richtig oder falsch.

- |  | richtig                             | falsch                   |
|--|-------------------------------------|--------------------------|
| a) Irina ist ein Jahr in Deutschland.                      | <input checked="" type="checkbox"/> | <input type="checkbox"/> |
| b) Irina geht von 14.00 Uhr bis 17.15 Uhr zum Deutschkurs. | <input type="checkbox"/>            | <input type="checkbox"/> |
| c) Pawel frühstückt mit Anna.                              | <input type="checkbox"/>            | <input type="checkbox"/> |
| d) Bis etwa 13.00 Uhr lernt Irina zu Hause.                | <input type="checkbox"/>            | <input type="checkbox"/> |
| e) Der Deutschkurs ist nur Montag und Freitag.             | <input type="checkbox"/>            | <input type="checkbox"/> |
| f) Der Deutschkurs ist toll.                               | <input type="checkbox"/>            | <input type="checkbox"/> |



### Lösungen:

---

1.

1	2	3	4	5	6
E	A	F	B	D	C

2. b)

3. richtig falsch

- |    |                                     |                                     |
|----|-------------------------------------|-------------------------------------|
| a) | <input checked="" type="checkbox"/> | <input type="checkbox"/>            |
| b) | <input checked="" type="checkbox"/> | <input type="checkbox"/>            |
| c) | <input type="checkbox"/>            | <input checked="" type="checkbox"/> |
| d) | <input checked="" type="checkbox"/> | <input type="checkbox"/>            |
| e) | <input type="checkbox"/>            | <input checked="" type="checkbox"/> |
| f) | <input type="checkbox"/>            | <input checked="" type="checkbox"/> |